

Philadelphia

Het beste uit elkaar



WELKOM BIJ  
PHILADELPHIA

# Begrijpen en begrepen worden!

Philadelphia ondersteunt dove mensen en mensen met  
een communicatieve meervoudige beperking



## Leven met een gehoor- of communicatieve meervoudige beperking

Je wilt een zo gewoon mogelijk leven leiden en doen waar je goed in bent. Wij hebben nagedacht over hoe we jou het beste kunnen ondersteunen. We leggen uit wat we belangrijk vinden en hoe het jou kan helpen. Zodat jij een fijn leven hebt!

### **AANDACHT - BEGREPEN EN GEZIEN WORDEN**

We nemen de tijd om je te leren kennen en naar je te kijken en te luisteren. We verdiepen ons in jouw leven, leren jouw manier van communiceren goed kennen en kijken samen met jou wat jij nodig hebt om je te uiten.

### **VEILIGHEID - DE WERELD BEGRIJPEN**

De wereld is veiliger als je hem beter begrijpt. Wij helpen je de maatschappij en de mensen om je heen te begrijpen door de informatie voor je te vertalen. We ondersteunen je om de emoties van jezelf en van anderen te begrijpen. We communiceren zo met jou dat jij ons begrijpt. Daarbij zetten we alles in wat nodig is.

### **GELIJKWAARDIGHEID - MEEDOEN IN DE MAATSCHAPPIJ**

Wij maken ons er sterk voor dat jij serieus genomen wordt in de maatschappij. We ondersteunen je, zodat jij mee kunt doen met de activiteiten die jij graag doet. Op de plek die voor jou prettig is. Zo vergroten we samen jouw wereld.

### **VERBINDING - CONTACT MET DE MENSEN OM JE HEEN**

Je staat in verbinding met belangrijke mensen om je heen, zoals je familie en vrienden. Zij kennen jou goed en jij hen. Wij respecteren dat en leren van hen. We ondersteunen jou in het maken en onderhouden van optimaal contact.

### **ONTWIKKELING - JE MOGELIJKHEDEN ONTDEKKEN**

We maken informatie toegankelijk voor jou, zodat jij je kunt ontwikkelen. We geven je uitleg over alle aspecten van het dagelijks leven en werken samen met jou aan vaardigheden die voor jou belangrijk zijn. We dagen je uit om je talenten te benutten, zodat jij zoveel mogelijk je eigen leven kunt leiden.

## Begrijpen en begrepen worden bij Philadelphia

Je thuisvoelen waar je woont en zoveel mogelijk zelf doen. Zodat je kunt wonen en ontspannen op een manier die bij je past. Ook als je problemen hebt met communiceren, doof of slechthorend bent en een verstandelijke beperking hebt. Als je bij Philadelphia woont of begeleiding bij jou thuis krijgt, dan willen we elkaar zo goed mogelijk begrijpen.

We communiceren niet alleen in gebarentaal, maar ook via geschreven taal en met foto's, plaatjes of pictogrammen. Dit doen de begeleiders samen met de communicatie- en gedragsdeskundigen. Van jong tot oud, begeleiders kunnen jou helpen en ondersteunen wanneer jij dat nodig hebt. Ook helpen ze je om nieuwe dingen te proberen. Zodat je kunt ontdekken wat je talenten zijn en wat je leuk vindt om te doen. Zo kun jij je zo goed als mogelijk ontwikkelen.

## Begeleiding die bij jou past

Als je woont op een woonlocatie van Philadelphia, heb je een eigen kamer of appartement. Er is een gezamenlijke huiskamer voor jou en je huisgenoten om een kopje koffie of thee met elkaar te drinken, of te koken en samen te eten. Je bepaalt zelf wat je graag met anderen doet en wat je liever alleen wilt doen. Als je op jezelf woont zijn er ontmoetingsplekken waar je samen cursussen kunt volgen, een spelletje kunt doen of kunt koken en eten.

## Dagbesteding of werk, passend bij jouw talenten

Samen met jou bekijken we waar jij plezier in hebt en waar jij je in kunt ontwikkelen. Je kunt op jouw eigen niveau en tempo aan de slag met activiteiten die bij je passen. Onze jobcoaches begeleiden je bij het ontwikkelen van vaardigheden die je nodig hebt om te kunnen werken. Op verschillende plekken organiseren we dagbesteding, passend bij jouw mogelijkheden en interesses.

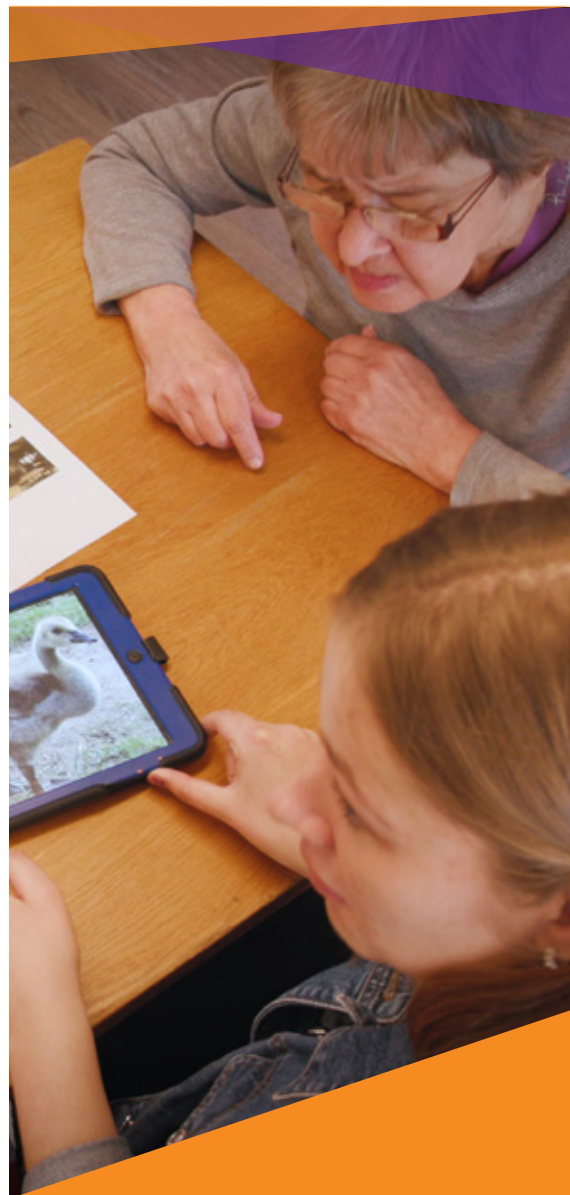

Scan de QR code en bekijk  
onze informatievideo

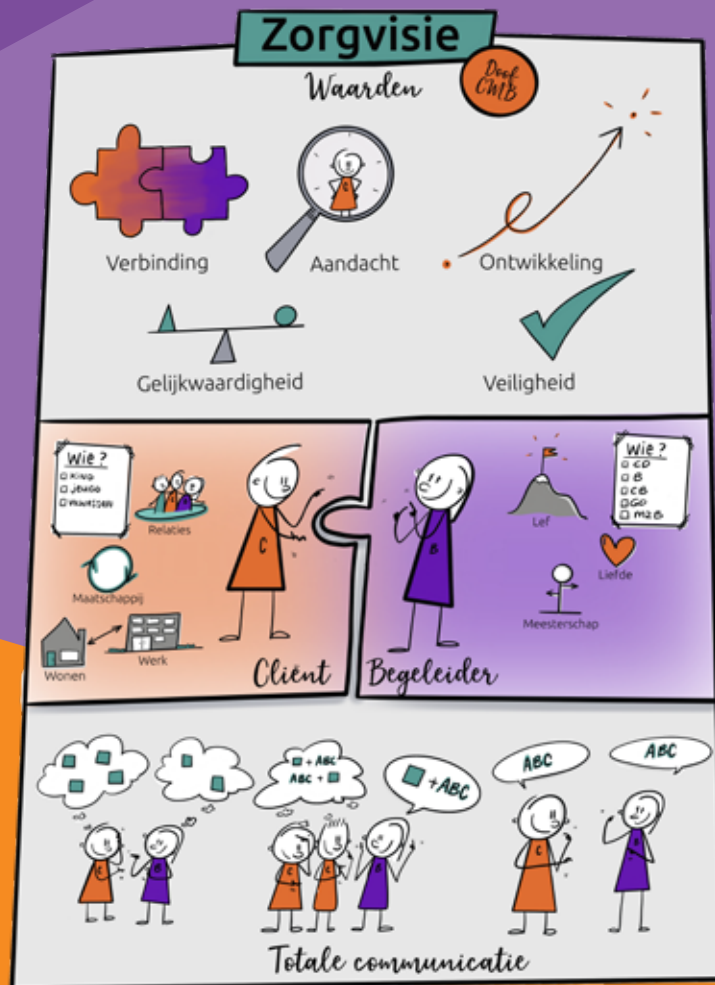

## Wij zijn Philadelphia Zorg

Wij bieden meer dan 8.600 cliënten elke dag kansen om hun eigen leven te leiden. Zij wonen bij ons, krijgen intensieve zorg of ambulante begeleiding, komen om hun dag passend in te vullen of om te logeren. We ondersteunen als het nodig is en durven los te laten als het kan. Ruim 7.500 medewerkers geven cliënten het vertrouwen om te groeien.

Bij Philadelphia halen we het beste uit elkaar.

## Onze ondersteuning is altijd maatwerk

Wil je meer informatie of advies over de ondersteuning die Philadelphia jou kan bieden?

Neem dan gerust contact met ons op. Ook als je niet zeker weet of je over de juiste indicatie beschikt helpen wij jou graag verder.

🏠 **0800 - 0830** maandag tot donderdag van 9.00 tot 17.30 uur en vrijdag van 9.00 tot 17.00 uur  
[clientbureau@philadelphia.nl](mailto:clientbureau@philadelphia.nl)

🏠 Kijk op [www.philadelphia.nl](http://www.philadelphia.nl) voor meer informatie.