

Philadelphia

Het beste uit jezelf



STICHTING PHILADELPHIA ZORG

Cliënt en geld

Waar kunt u op rekenen
bij Philadelphia

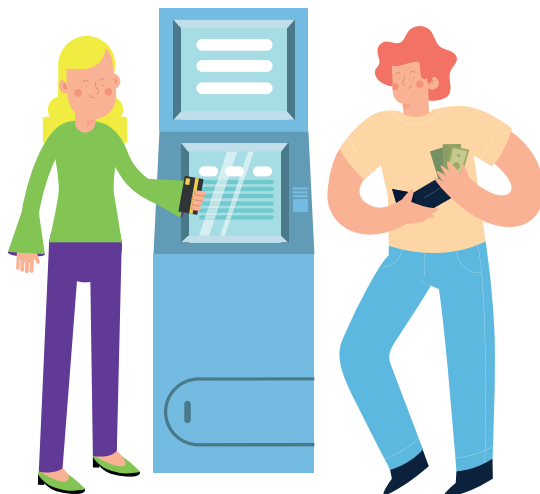

Geld, goed geregeld!

Een gedeelte van de mensen met een verstandelijke beperking is niet in staat om zelfstandig zijn geld te beheren en/of zijn kleine uitgaven te verzorgen. Als iemand 18 jaar is moet hij zelf zijn geld beheren of hij moet dit laten doen door een wettelijk vertegenwoordiger of gevolmachtigde. Een wettelijk vertegenwoordiger is in dit geval een curator of bewindvoerder. Een gevolmachtigde is een budgetbeheerder of iemand anders. Philadelphia heeft vroeger een stichting opgericht om bewindvoering te verzorgen, deze heet **Mijn Geld en Zo (MGeZ)**. Voor de kleine uitgaven op de locaties hanteren wij de regeling 'kleine uitgaven'.



Bewindvoering en Vermogensbeheer

Wanneer de cliënt niet zelfstandig zijn financiën kan beheren, adviseren wij een bewindvoerder of curator aan te stellen. Dit kan iemand zijn uit de eigen omgeving, bijvoorbeeld een familielid. Wilt u dit liever niet, of lukt dit niet, dan kunt u ook een bedrijf inschakelen zoals bijvoorbeeld Stichting Mijn Geld en Zo. Voor meer informatie over deze stichting verwijzen wij u naar de website www.mijngeldenzo.nl.



Controle

Een goede controle op de werkzaamheden is noodzakelijk. Daarom legt Philadelphia tegenover bewindvoerders, curatoren en overige betrokkenen jaarlijks verantwoording af. De administratie wordt jaarlijks gecontroleerd door de registeraccountants. Philadelphia gaat vertrouwelijk om met persoonlijke gegevens. Zo wordt er geen informatie verstrekt aan derden en bevat ook het jaarverslag geen persoonlijke gegevens.



Kleine Uitgaven Regeling

Voor cliënten die deelnemen aan deze regeling schiet Philadelphia de kleine uitgaven zoals zakgeld, bezoek pedicure en aanschaf van toiletartikelen voor. De regeling is uitsluitend bedoeld voor de **kleine** uitgaven, met een maximum van € 200,- per maand. De uitgaven worden geregistreerd in ProActive waarna deze maandelijks achteraf automatisch zullen worden geïncasseerd.

Overzichten

Een overzicht van de uitgaven van de cliënt kan per maand, kwartaal en/of jaarlijks naar zijn of haar belangenbehartiger worden gestuurd. Dit kan op twee manieren:

1. de locatie verstuurt op verzoek kwartaal- of jaaroverzichten van de uitgaven;
2. indien een e-mailadres bekend is, wordt vanuit facturatie maandelijks een factuur verstuurd. Specificaties van de uitgaven op deze facturen kunt u opvragen bij de locatie (niet bij facturatie).

Bij punt 2 hebben wij uw mailadres nodig. Dit kunt u doorgeven aan facturatie@philadelphia.nl. Aan het begin van het nieuwe jaar wordt een totaaloverzicht naar de belangenbehartiger gestuurd. De belangenbehartiger kan dit overzicht overleggen bij de rechtbank.

- De kleine uitgaven worden door Philadelphia betaald tot een maximum van € 200,- per maand.
- U geeft een machtiging af voor een automatische incasso. Alleen datgene wat daadwerkelijk is uitgegeven wordt een maand later geïncasseerd van de aangegeven bankrekening.

Wordt er niet aan bovenstaande voorwaarden voldaan dan is Philadelphia genoodzaakt om geen uitgaven voor de cliënt te verrichten!



Zelfstandigheid cliënten

Wanneer een cliënt zijn kleine uitgaven zelfstandig kan verrichten, moedigen wij dit aan. De zelfstandigheid van de cliënt staat altijd voorop. Het is echter ook in deze gevallen belangrijk dat er wordt meegedaan aan de kleine uitgaven regeling. Waarom?

- Bij ziekte kan de begeleiding voor de cliënt uitgaven verrichten.
- Bij een defect of verlies van pinpas kunnen de begeleiders uitgaven verrichten.
- De begeleiders kunnen zo zorgen voor het normale wekelijkse leef/zakgeld >>

- De gezamenlijke uitgaven (uitjes, terrasjes, cadeautjes) kunnen op een eenvoudige wijze verdeeld worden door de begeleiders.

De laatste reden is voornamelijk voor de begeleiding van de locatie erg gemakkelijk. Zij hoeven bij gezamenlijke kosten niet van iedereen geld te ontvangen en te wisselen. Dit levert de nodige tijdwinst op.



Kosten en voorwaarden van de kleine uitgaven regeling

Aan de kleine uitgaven regeling zijn geen kosten verbonden. Er is uitsluitend een machtiging voor automatische incasso vereist. Een automatische incasso is vereist om ervoor te zorgen dat de regeling gratis kan worden aangeboden.

Het beste uit jezelf

Philadelphia wil er vanuit een christelijke visie aan bijdragen dat mensen met een verstandelijke beperking gelukkig kunnen zijn en het beste uit zichzelf kunnen halen. Daarom doen we ons werk met verantwoordelijkheidsbesef, passie, aandacht en professionaliteit. We gaan uit van de mogelijkheden van iedere individuele cliënt als het gaat om zorg, wonen, werken, leren, dagbesteding en welzijn.



Informatie

Voor vragen of meer informatie kunt u contact opnemen met de betrokken locatiemanager.

Voor vragen over **Stichting Mijn Geld en Zo (MGeZ)** verwijzen wij naar de folder Bewindvoerig en Vermogensbeheer, of via telefoon (033) 760 2017. Zie ook de website:

www.mijngeldenzo.nl/



Deze folder is met grote zorg samengesteld. Desondanks kunnen wij geen garanties geven met betrekking tot de volledigheid, juistheid of actualiteit van de opgegeven informatie. Aan de inhoud van deze folder kunnen geen rechten worden ontleend.

STICHTING PHILADELPHIA ZORG

Wijersstraat 1 3811 MZ Amersfoort
 Postbus 1255 3800 BG Amersfoort
 T (033) 760 20 00 F (033) 760 20 99
 info@philadelphia.nl

www.philadelphia.nl